

Postup, jak dosáhnou ověření platnosti podpisu na elektronických daňových dokladech, vydaných z CRM VODÁRENSKÉ AKCIOVÉ SPOLEČNOSTI, a.s.

Instalační postup je připraven pro Acrobat Reader verze 9 (ostatní verze analogicky).

V případě, že obdržíte elektronickou cestou elektronický doklad vystavený ve VAS, pravděpodobně ve spodní části dokladu najdete následující symbol, který sděluje, že doklad sice obsahuje nějaký elektronický podpis, ale nejde určit jeho platnost.



VODÁRENSKÁ AKCIOVÁ SPOLEČNOST, a.s. používá pro podepisování všech el. dokladů souvisejících s vyúčtováním za dodávky pitné vody a odkanalizování odpadních vod elektronický podpis vydaný certifikační autoritou České pošty - CA Postsignum.

Proto pro ověření platnosti podpisu na dokladu je nezbytné instalovat do Vašeho Acrobat Reader certifikáty vydané CA Postsignum. Postup jak toho dosáhnout následuje níže.

Požadavky na vybavení stanice, kde chci poznat, že podpis na dokladu je platný:

- operační systém stanice - Win XP, Win Vista, Win 7
- nainstalovaný Acrobat Reader 9 nebo vyšší
- nejsou potřeba práva administrátora stanice

Postup instalace certifikátů CA Postsignum na stanici

1) na stránkách www.vodarenska.cz si stáhnou soubor "VAS-ověření_podpisu_pro_el_daňové_doklady_CRM.fdf". UPOZORŇUJEME, že pouze soubor stažený z webu www.vodarenska.cz je bezpečný. Nevěřte zaslanému souboru mailem, může to být podvrh!!!

2) spustit program Acrobat Reader

- Ve verzi 9 zvolit menu "Dokument", položka "Správa důvěryhodných identit".
- Ve verzi 10 zvolit menu "Úpravy > Ochrana", položka "Správa důvěryhodných identit".

Otevře se okno

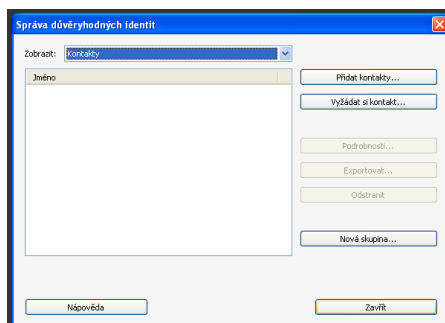

Nyní zvolíte tl. "Přidat kontakty ...", ukáže se okno:

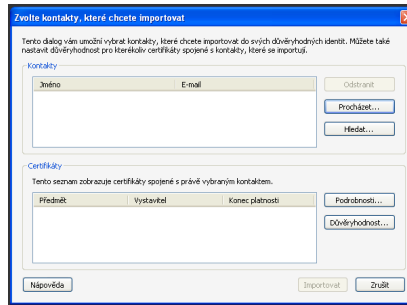

Zvolím tl. "Procházet ..." a objeví se okno:

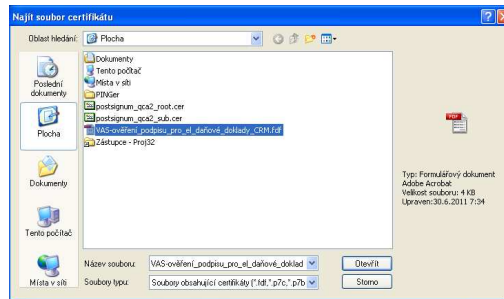

Zde je potřeba se překlikat na místo, kde jsem si uložil soubor dle bodu 1), vyberu ho a zvolím tl. "Otevřít". Po té se do kontaktů doplní potřebné certifikáty CA-Postsignum, které potřebujeme k ověření podpisů na dokladech.

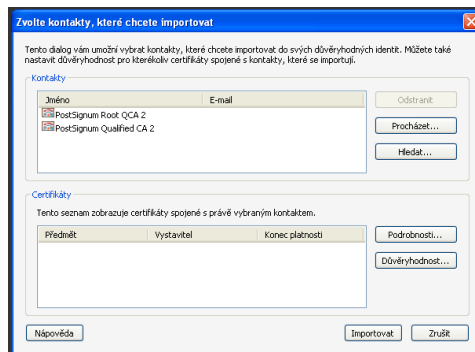

Nyní si oba certifikáty vybereme

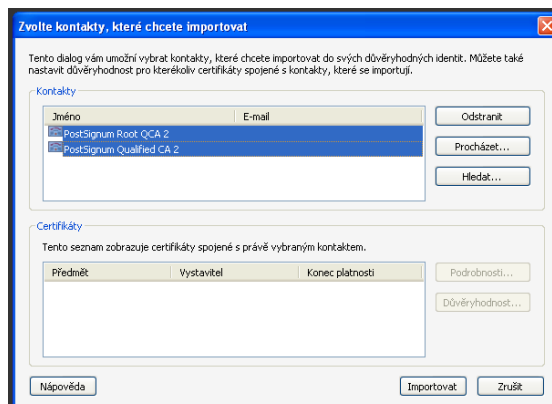

a zvolíme tl. "Importovat". Informaci o provedeném importu certifikátu potvrdíme tl. "OK".

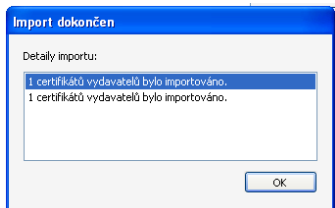

Nyní máme potřebné certifikáty importovány do Acrobat Readeru a zbývá stanovit důvěryhodnost.

3) Nastavení důvěryhodnosti pro importované certifikáty cert. autority České pošty CA-Postsignum.

Nyní bychom měli mít otevřené okno

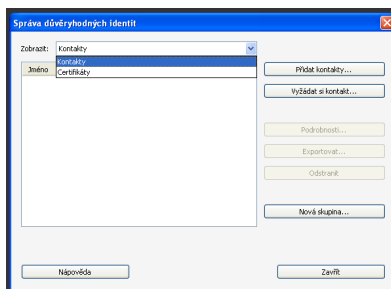

V něm rozbalím seznam položky "Zobrazit:" a zvolíme položku "Certifikáty". Okno se upraví - viz. níže:

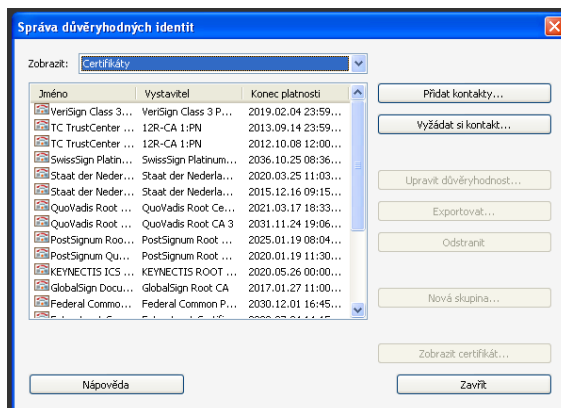

Nyní vyberu první z certifikátu Postsignum

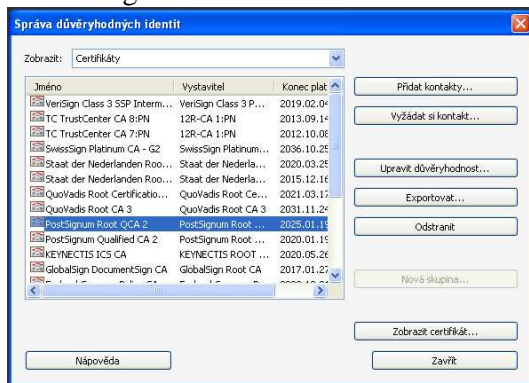

a zvolím tl. "Upravit důvěryhodnost ...". Otevře se okno, kde vyberu (zaškrtnu) položky, jak ukazuje obrázek níže:

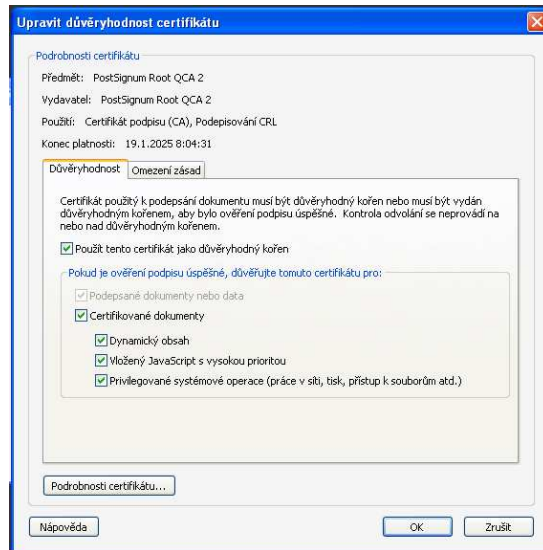

Potom zvolím tl. "OK" a zopakuji tento krok i pro druhý certifikát Postsignum. Nyní již zbývá jen zavřít okno

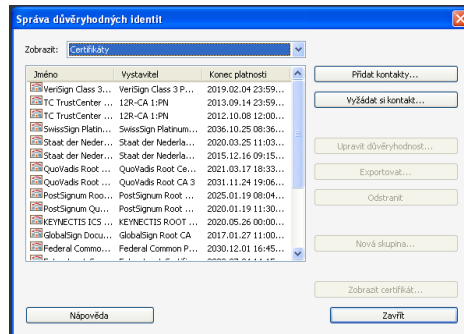

Tlačítkem "Zavřít" a ukončit program Acrobat Reader.

Pokud nyní otevřu elektronicky podepsaný doklad , měl by se již jevit jako platný (ověřený) - viz.níže.

Platný podpis
 Digitally signed by Vodárenská akciová společnost, a.s.
 Date: 2011.06.29 14:02:02+02:00
 Reason:
 Location:

Pokud na podpis ukážeme ukazatelem myši a stiskneme pravé tl. myši, objeví se menu:

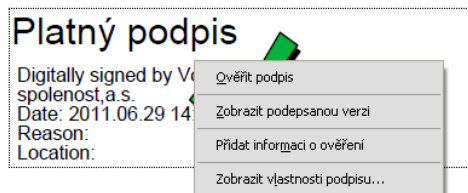

Po zvolení položky "Zobrazit vlastnosti podpisu ..." se ukáže okno:

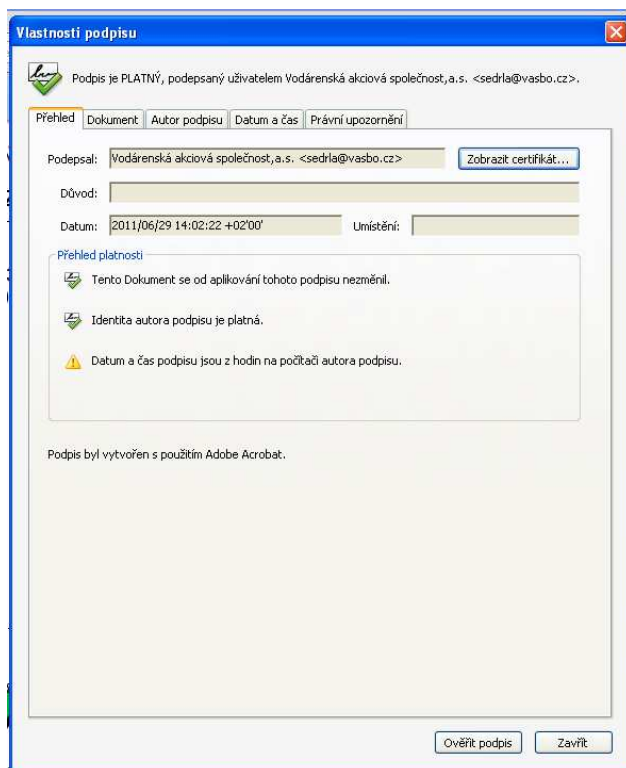

kde lze vidět detaily podpisu a zobrazit tl. "Zobrazit certifikát ..." informace o certifikátu - el. podpisu VODÁRENSKÉ AKCIOVÉ SPOLEČNOSTI, a.s. .